

Aufbau der Organisation im Institut für Waldorf-Pädagogik

A. Organisation der Selbstverwaltung in Witten/Annen

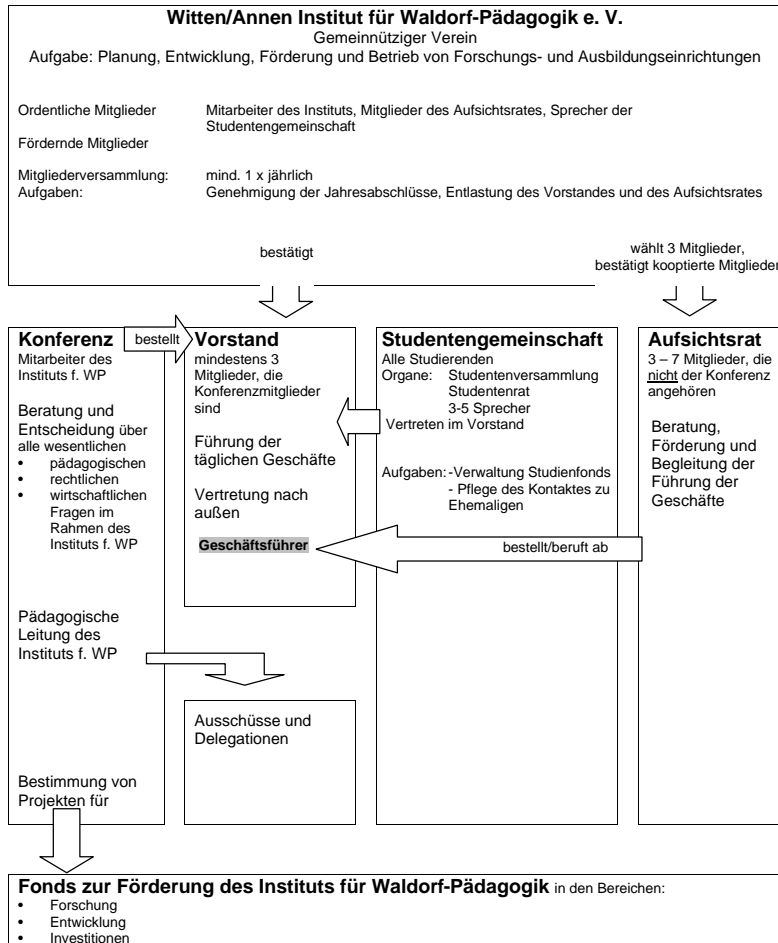

B. Organisation der Lehrerbildung in Witten/Annen

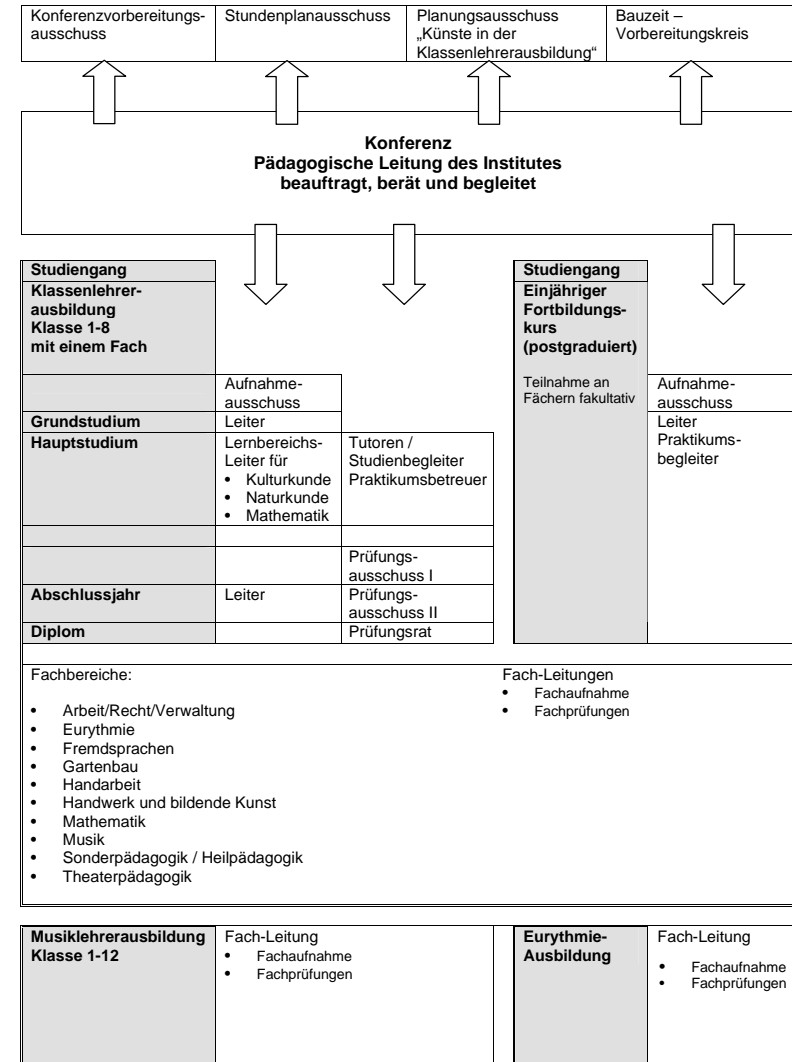

Die Verwaltung arbeitet nach Maßgabe der Konferenzbeschlüsse.

Die Institutskonferenz berät wöchentlich, ebenso die Fachkonferenzen und in der Regel die Ausschüsse.